Auto Neustadt GmbH
Bahnhofstr. 6 - 53577 Neustadt/Wied - Tel.: 02683 / 32015



Ihr Ansprechpartner

Herr Thomas Weißenfels
E-Mail: Thomas.Weissenfels@auto-neustadt.de
Telefon: 02683 32015

BMW 218 Gran TourerSport Line*AHK*PDC*LED*NAVI*S...

Angebotsnr.: AS19-05C6409

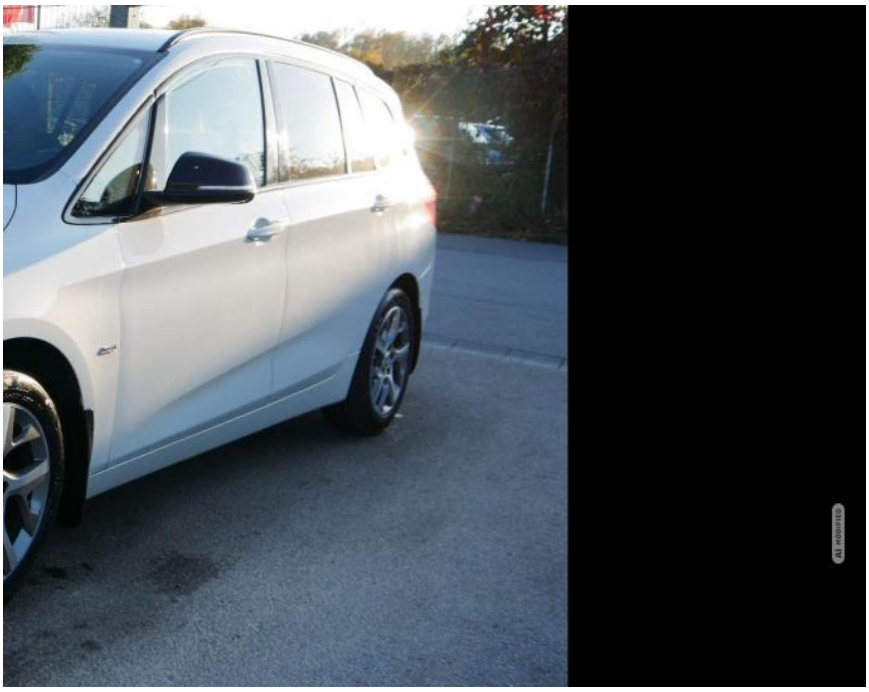





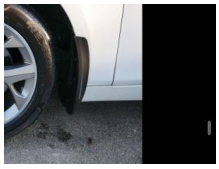

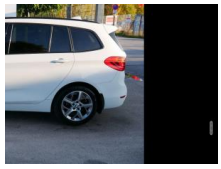









Erstzulassung:	Kilometer:	Farbe:	Leistung:	Kraftstoffart:
04.01.2016	197.000	Weiß	100 kW / 136 PS	Benzin

PREIS
7.790 €

FINANZIERUNGSBEISPIEL
Laufzeit: 72 Monate — Anzahlung: 25 %
Basis-Finanzierung:* — Mtl. Rate:
Zielraten-Finanzierung:** — Mtl. Rate: **55 €**

* Basisfinanzierung: Anzahlung: 1.948 Euro, Laufzeit: 72 Monate, Nettodarlehen: 5.843 Euro, Gesamtbetrag: 8.665 Euro, Zinsätze: 4.88% Sollz. (gebunden), 4.99% eff.
** Zielratenfinanzierung: Anzahlung: 1.948 Euro, Laufzeit: 72 Monate, Nettodarlehen: 5.843 Euro, Zielrate: 4.285 Euro, Gesamtbetrag: 8.801 Euro, Zinsätze: 4.88% Sollz. (gebunden), 4.99% eff.,
Achtung! Kredite kosten Geld.
Vermittlung für: MKG-Bank
Repräsentatives Beispiel gem. § 17 Abs. 4 PAngV.

Ausstattung

Weiteres
- Komfort
- PARKTRONIC vorne + hinten mit RÜCKFAHRKAMERA
- SITZHEIZUNG Vordersitze
- Tempomat
- 2-ZONEN-KLIMAAUTOMATIK
- KEYLESS-GO
- el. Heckklappe
- AHK abnehmbar
- Pakete
- SPORTPAKET
- WINTERPAKET
- Spiegel-Paket
- Assistenzsysteme
- Geschwindigkeitsbegrenzer
- Infotainment
- NAVIGATIONSSYSTEM
- RADIO Radio
- Soundsystem
- Radiobedienung am Lenkrad
- MP3-Wiedergabe
- USB-Anschluss
- AUX-IN
- Freisprecheinrichtung
- Bluetooth
- Sicherheit
- 6x Airbag
- Notrufsystem
- ABS (Antiblockiersystem)
- ESP (Elektronisches Stabilitäts-Programm)
- el. Wegfahrsperre
- Reifendruckkontrolle
- Innenausstattung
- 5-Sitzer
- Polsterstoff Schwarz
- Vordersitze höhenverstellbar
- Lendenwirbelstütze
- 5-Kopfstützen
- ISOFIX
- MULTIFUNKTIONS-SPORTLEDERLENKRAD
- Lederschalthebel
- Lenksäule höhenverstellbar
- Mittelarmlehne
- teilbar klappbare Rücksitzbank
- DURCHLADEMÖGLICHKEIT
- Gepäckraumabdeckung
- Aussenausstattung
- 5-trg.
- el. Fensterheber vorne + hinten
- abgedunkelte Heckscheiben
- el. Außenspiegel heranklappbar
- Colorverglasung
- Licht und Sicht
- LED-SCHEINWERFER (VOLL)
- Tagfahrlicht
- Lichtautomatik
- NEBELSCHEINWERFER
- Technik
- 6-Gang-Schaltgetriebe
- Drive Mode Select
- Bordcomputer

STÄNDIG ÜBER 15.000 FAHRZEUGE IM BESTAND!

© 2004-2026 Auto Neustadt GmbH - Alle Rechte vorbehalten - Preisangaben ohne Gewähr und soweit nicht anders ausgewiesen inklusive MwSt.
Änderungen und Irrtümer vorbehalten